

PERIMETRO PIANO URBANISTICO ATTUATIVO PREVISTO DA P.I. - Superficie:
17.342,50 mq _ Perimetro: 641,50 ml

PERIMETRO PIANO URBANISTICO ATTUATIVO PREVISTO DA PROGETTO -
Superficie: 17.735,00 mq _ Perimetro: 643,00 ml

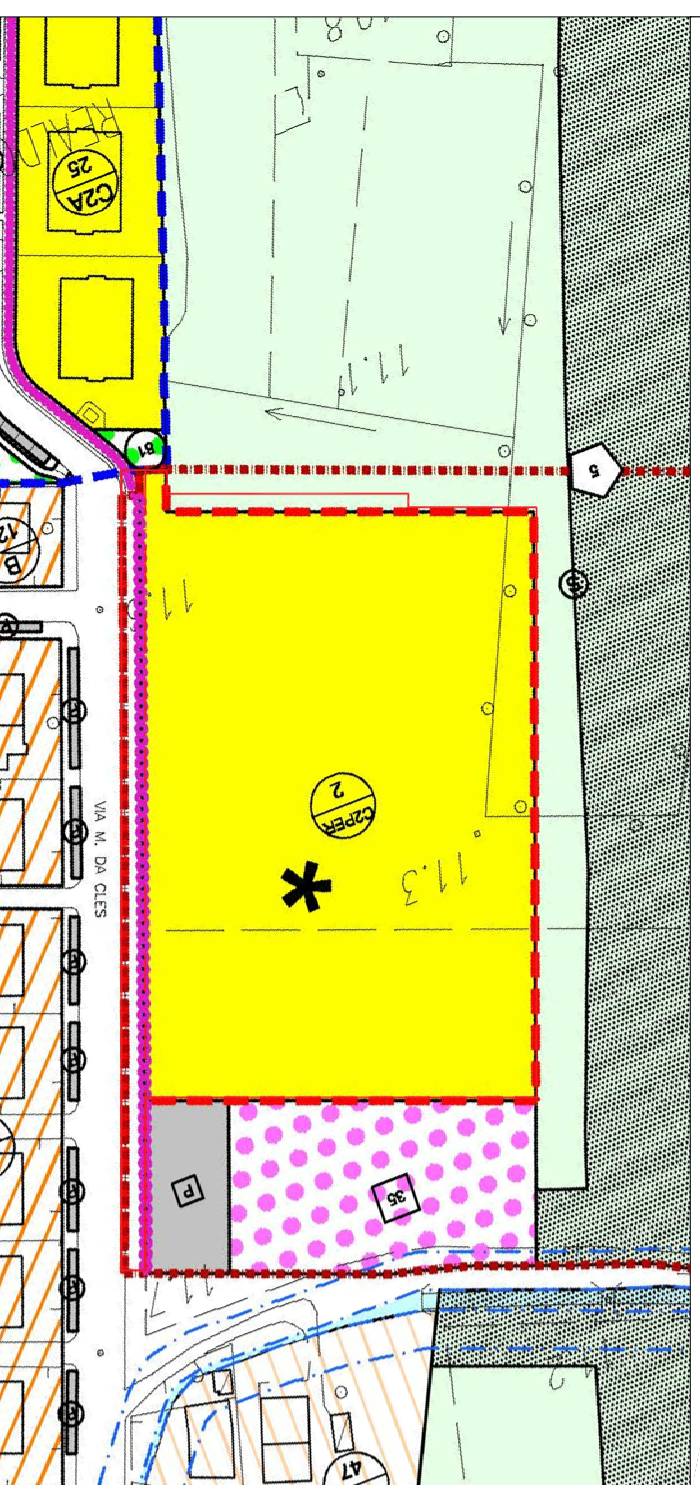

ESTRATTO P.I. - Scala 1:2.000

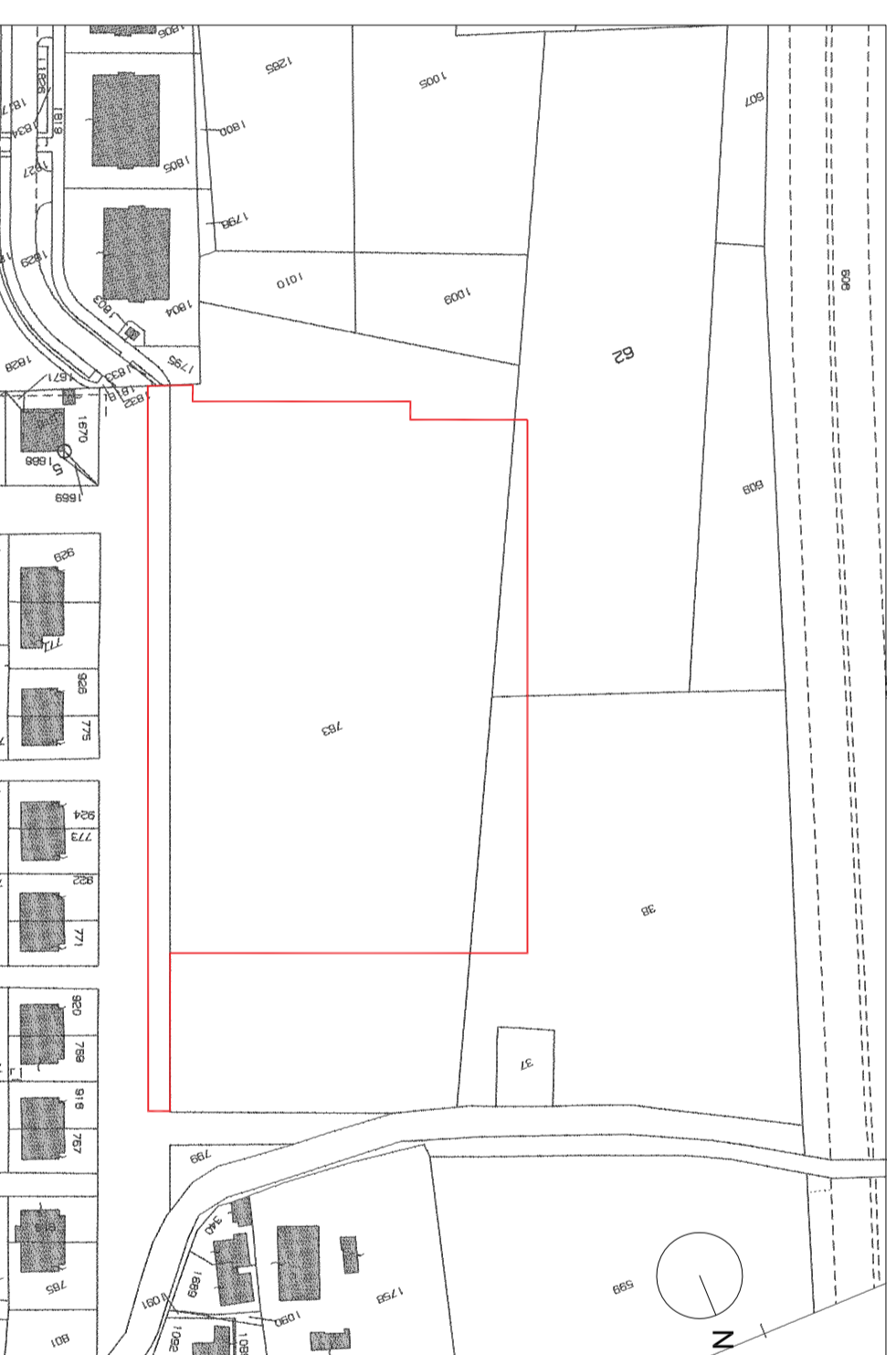

ESTRATTO CATASTALE - Scala 1:2.000

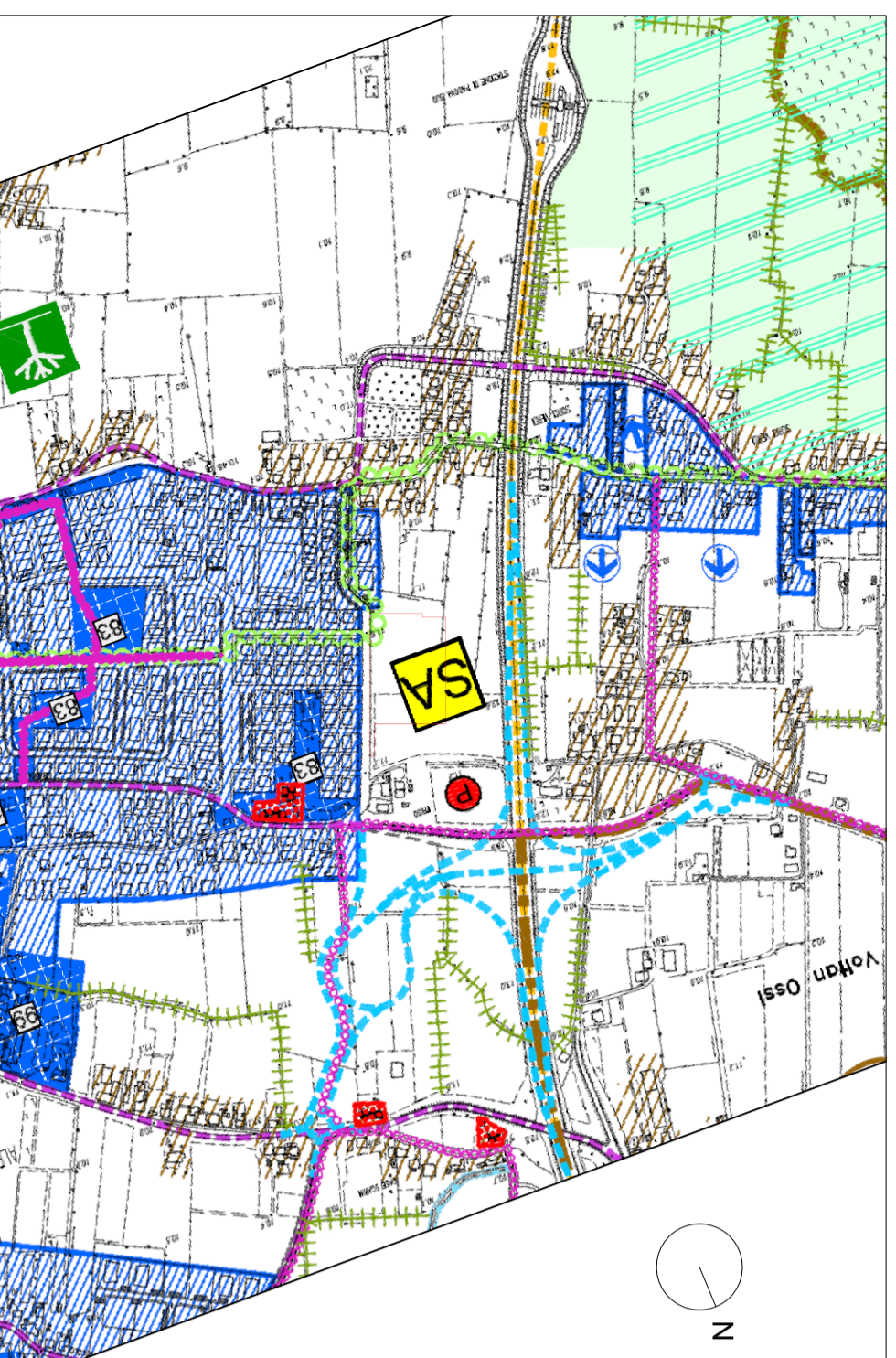

ESTRATTO P.A.T. - Scala 1:10.000



ESTRATTO ORTOFOTO - Scala 1:2.000

COMUNE DI ALBIGNASEGO

Provincia di Padova

n. 03	13 febbraio 2018	VERSIONE TER
n. 02	16 Novembre 2017	1a INTEGRAZIONE
n. 01	10 Ottobre 2017	EMSIONE 1a BOZZA

PIANO DI LOTTIZZAZIONE
"ESTATE"
 Via Da Cles - 35020 Albignasego (PD)

committente:
SAN TOMMASO S.r.l.
 Via Marconi, 9 - 35020 Albignasego (PD)

titolo:
STATO DI FATTO
INQUADRAMENTO GENERALE

scala: **01** TER
 data: 13.02.2018
 progettato: ed
 disegnato: ed
 controllato: ed

ELEONORA DONA
 INGEGNERE
 439 333 2413538
 eleonora.dona@progettazioni.com
 Via Marconi, 9
 35020 - Albignasego (PD)

IL PRESENTE ELABORATO È LA PROPRIETÀ DELL'INGEGNERE ELEONORA DONA. È NON PUÒ ESSERE MODIFICATO O RIPRODOTTO ANCHE PARZIALMENTE SENZA AUTORIZZAZIONE SCRITTA.